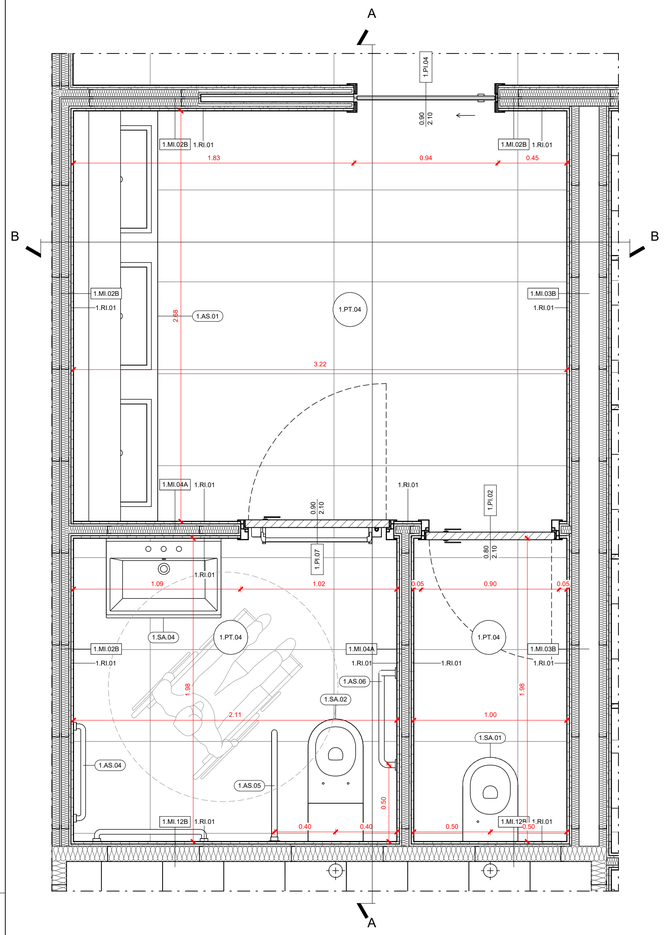

BAGNO 01.AS.024: PIANTA
Scala 1:20

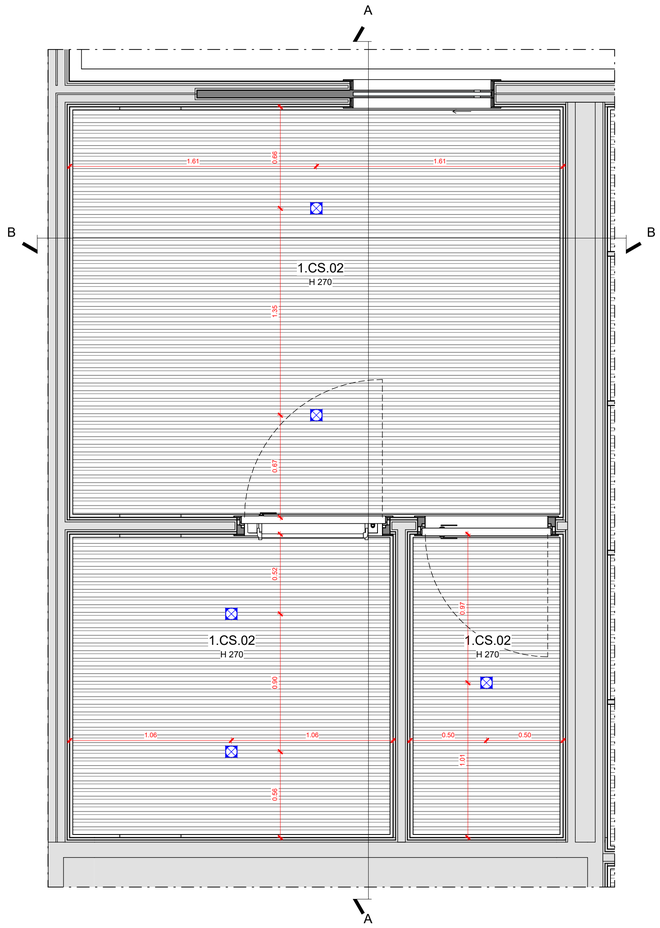

BAGNO 01.AS.024: PIANTA DEI CONTROSOFFITTI
Scala 1:20

1.PT.04	**Pavimentazione** Pavimento ceramico in lastre gres porcellanato effetto pietra a tonalità neutra - 120x60 cm	1.SA.01	**Sanitari** Vaso WC
1.MI.02B	**Partizioni verticali interne** Partizione verticale in cartongesso ad orditura metallica doppia - sp. 168 mm	1.SA.02	**Sanitari** Vaso WC disabili
1.MI.03B	**Partizioni verticali interne** Partizione verticale in cartongesso ad orditura metallica doppia con intercapedine per passaggio impianti - sp. 290 mm	1.SA.03	**Sanitari** Orinatoio
1.MI.04A	**Partizioni verticali interne** Partizione verticale in cartongesso a singola orditura metallica - sp. 110 mm	1.SA.04	**Sanitari** Lavabo singolo per disabili
1.MI.12B	**Partizioni verticali interne** Partizione verticale in pannelli in calcestruzzo + controparete in cartongesso - sp. 333 mm	1.AS.01	**Arredi sanitari** Sistema di lavabi multipli con specchio integrato
1.RI.01	**Finiture parietali** Rivestimento ceramico in lastre gres porcellanato effetto pietra a tonalità chiara - 120x60 cm	1.AS.02	**Arredi sanitari** Sistema di lavabo singolo con specchio integrato
1.CS.02	**Controsoffitto - H260** Doghe in aggancio su struttura antisismica metallica L28,5 H14 con scuretto, forma scatolata ad angolo retto - larghezza doghe 28,5 mm; passo doghe 20 mm	1.AS.03	**Arredi sanitari** Partizione orinatoio
1.PI.02	**Porte interne** Porta a singola anta battente con pannello in laminato plastico HPL, stipite e bordo anta in alluminio complanare alla superficie dell'anta - 80 x 210 cm	1.AS.04	**Arredi sanitari** Barra di appoggio per WC disabili
1.PI.04	**Porte interne** Porta a singola anta vetrata scorrevole con controtelaio per porte scorrevoli automatiche - 90 x 210 cm	1.AS.05	**Arredi sanitari** Maniglione ribaltabile per WC disabili
1.PI.07	**Porte interne** Porta a singola anta battente con pannello in laminato plastico HPL, stipite e bordo anta in alluminio complanare alla superficie dell'anta con maniglione antipanico - 90 x 210 cm	1.AS.06	**Arredi sanitari** Barra di appoggio orizzontale e verticale per WC disabili
			Illuminazione Punto luce ad incasso

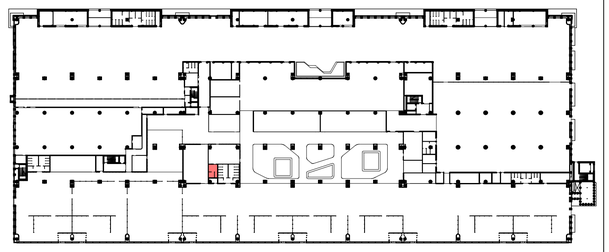

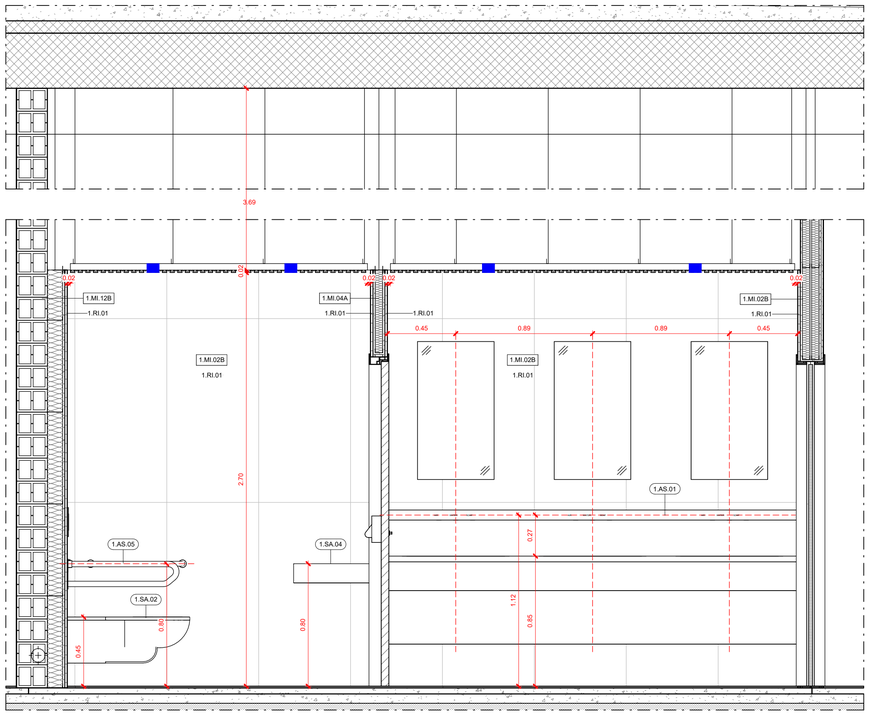

BAGNO 01.AS.024: SEZIONE A
Scala 1:20

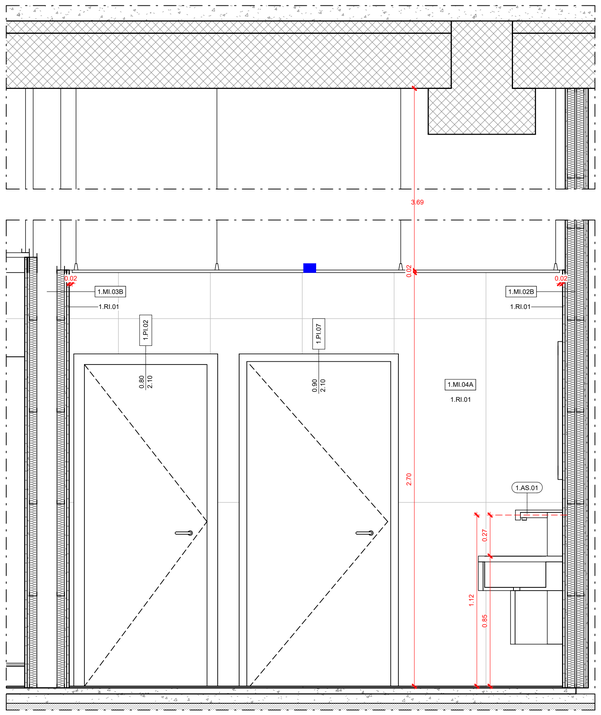

BAGNO 01.AS.024: SEZIONE B
Scala 1:20

Ente Nazionale per l'Aviazione Civile

AEROPORTO CIVILE DI LAMEZIA TERME (CZ)

LOTTO L1 - Sviluppo aerostazione passeggeri
CUP: H84G22000030009
LOTTO L2 - Interventi per la security e la digitalizzazione
CUP: H86I22000390002
LOTTO L6 - Potenziamento delle reti di sottoservizi e impianti tecnologici
CUP: H84G22000060009

PROGETTO ESECUTIVO

LOTTO 1

ARCHITETTURA - STATO DI PROGETTO - AMBITO 01
Terminal Partenze - Dettaglio Bagno Air Side 03

GRUPPO DI PROGETTAZIONE
Raggruppamento Temporaneo di Professionisti

Direttore Tecnico e Responsabile integrazione prestazioni specialistiche: ing. Filippo Busola
Geologia: dott. Emanuele Fresia
Progettazione idraulica: ing. Alessandro Cacciatori
Project Manager: ing. Emanuela Perina
CSP: arch. Elisabeth Foroni

Direttore Tecnico: ing. Giambattista Parietti
Progettazione Specialistica Impianti:
ing. Marco Bergami
P.I. Daniele Togni
ing. Enrico Facchinetti

Direttore tecnico: ing. Aeronautico Carlos Berenguer López
Responsabile sistemi di trasporto:
ing. Pedro Tena Calderón

Direttore tecnico: arch. Emanuela Valle
Progettazione architettonica:
arch. Maria Camilla Valle
arch. Leonardo Giovannozzi

Direttore tecnico e progettazione strutturale:
ing. Gianluca Vallerini
Coordinatore progettazione strutture
ing. Matteo Pagnozzi

CODICE ELABORATO								REVISIONE		
Fase	Lotto	Ambito	Disciplina	Tipo	Numero	Rev	Scala	Id.	Data	Descrizione
E	L1	01	ARC	DI	14	A	1:20	A	FEBBRAIO 2025	Emissione

NOME FILE: AI015P-E-L1-01-ARC-DI-14-A.dwg
REDAZIONE: A. Otto VALLE 3.0

Visto del Committente: **Società Aeroportuale Calabrese S.p.A.**

INTERVENTO FACENTE PARTE DEL	IL RESPONSABILE DEL PROCEDIMENTO:	IL POST HOLDER DI AREA:
Contratto Istituzionale di Sviluppo "CIS VOLARE"	ing. Ferdinando Saracco	OPERATIONAL SERVICES MANAGER: Emilio Parrilla PASSENGER EXPERIENCE MANAGER: Sabrina Mileto PH PROGETTAZIONE: Ferdinando Saracco

Approvazione **ENAC:**